# Cennik katalogowy EOTECH 2016

| Nazwa wyrobu | Kod | Widok | Kod EAN | Cena katalogowa | |
|---|---|---|---|---|---|
| | | | | netto [zł] | brutto [zł] |
| **STUDNIE WODOMIERZOWE** | | | | | |
| **Studnie wodomierzowe EMROZ– Ø 400 mm** | | | | | |
| EMROZ 400-12<br>EMROZ 400-13<br>EMROZ 400-15 | EMR-400-120-01<br>EMR-400-130-01<br>EMR-400-150-01 | | 5907573429007<br>5907573429014<br>5907573429021 | 700 zł<br>710 zł<br>723 zł | 861 zł<br>873 zł<br>889 zł |
| EMROZ 400-S-12<br>EMROZ 400-S-13<br>EMROZ 400-S-15 | EMR-401-120-01<br>EMR-401-130-01<br>EMR-401-150-01 | | 5907573429069<br>5907573429076<br>5907573429090 | 485 zł<br>495 zł<br>500 zł | 597 zł<br>609 zł<br>615 zł |
| EMROZ 400-CC-12<br>EMROZ 400-CC-13<br>EMROZ 400-CC-15 | EMR-402-120-01<br>EMR-402-130-01<br>EMR-402-150-01 | | 5907573429038<br>5907573429045<br>5907573429052 | 470 zł<br>480 zł<br>485 zł | 578 zł<br>590 zł<br>597 zł |
| **Studnie wodomierzowe EMROZ– Ø 500 mm** | | | | | |
| EMROZ 500 | EMR-500-120-01 | | 5907573429113 | 980 zł | 1 205 zł |
| EMROZ 500 S | EMR-501-120-01 | | 5907573429137 | 1 010 zł | 1 242 zł |
| EMROZ 500 CC | EMR-502-120-01 | | 5907573429120 | 902 zł | 1 109 zł |

| | | | | | |
|---|---|---|---|---|---|
| **Studnie wodomierzowe ETANK - Ø 800 mm** | | | | | |
| **ETANK 800 2.0** | **ETA-080-200-01** | | **5907573429205** | **1 380 zł** | **1 697 zł** |
| **Studnie wodomierzowe ETANK - Ø 1000 mm** | | | | | |
| **ETANK 1000 1.3** | **ETA-100-130-01** | | **5907573429212** | **1 230 zł** | **1 513 zł** |
| **ETANK 1000 1.5** | **ETA-100-150-01** | | **5907573429229** | **1 348 zł** | **1 658 zł** |
| **ETANK 1000 1.7** | **ETA-100-175-01** | | **5904031089377** | **1 441 zł** | **1 772 zł** |
| **ETANK 1000 2.0** | **ETA-100-200-01** | | **5907573429236** | **1 557 zł** | **1 915 zł** |
| **ETANK 1000 2.2** | **ETA-100-225-01** | | **5904031089360** | **1 670 zł** | **2 054 zł** |
| **Studnie wodomierzowe ETANK - Ø 1200 mm** | | | | | |
| **ETANK 1200 1.3** | **ETA-120-130-01** | | **5904031089469** | **1 654 zł** | **2 034 zł** |
| **ETANK 1200 1.6** | **ETA-120-160-01** | | **5904031089452** | **2 072 zł** | **2 549 zł** |
| **ETANK 1200 2.0** | **ETA-120-200-01** | | **5904031089445** | **2 596 zł** | **3 193 zł** |

| OSPRZĘT DO STUDNI WODOMIERZOWYCH | | | | | |
|---|---|---|---|---|---|
| **EMROZ – OSPRZĘT** | | | | | |
| OSPRZĘT B3 | EOE-002-120-B3 | | 5907573429144 | 122 zł | 150 zł |
| OSPRZĘT B13 | EOE-002-130-B13 | | 5907573429151 | 145 zł | 178 zł |
| OSPRZĘT B7 | EOE-002-140-B7 | | 5907573429168 | 185 zł | 228 zł |
| OSPRZĘT C13 | EOE-002-150-C13 | | 5907573429175 | 191 zł | 235 zł |
| OSPRZĘT C7 | EOE-002-160-C7 | | 5907573429182 | 283 zł | 348 zł |
| OSPRZĘT O7 (ocynk) | EOE-003-170-O7 | | 5907573429199 | 118 zł | 145 zł |
| OSPRZĘT GEBO | EOE-002-130-G | | 5904031089384 | 238 zł | 293 zł |
| **ETANK – OSPRZĘT** | | | | | |
| Osprzęt Etank 800 wodomierze do fi 50 | | | wg wyceny | wg wyceny | wg wyceny |
| Osprzęt Etank 1000 wodomierze do fi 50 | | | | | |
| Osprzęt Etank 1200 wodomierze do fi 100 | | | | | |

| PRZEPOMPOWNIE SCIEKÓW | | | | | |
|---|---|---|---|---|---|
| **Wersja ekonomiczna –** *podłączenie pompy elastyczne* | | | | | |
| ***Pompy o wirnikach otwartych*** | | | | | |
| **ESEPTIK O 08/2.0-WQ7** | **ESO-080-200-01** | | **5907573429243** | **2 551 zł** | **3 138 zł** |
| **ESEPTIK O 08/2.0-BIO** | **ESO-080-200-02** | | **5907573429250** | **3 188 zł** | **3 921 zł** |
| **ESEPTIK O 08/2.0-DWV** | **ESO-080-200-03** | | **5907573429267** | **4 135 zł** | **5 086 zł** |
| **ESEPTIK O 10/1.5-WQ7** | **ESO-100-150-01** | | **5904031089322** | **2 520 zł** | **3 100 zł** |
| **ESEPTIK O 10/1.5-BIO** | **ESO-100-150-02** | | **5904031089315** | **3 156 zł** | **3 882 zł** |
| **ESEPTIK O 10/1.5-DWV** | **ESO-100-150-03** | | **5904031089308** | **4 104 zł** | **5 048 zł** |
| **ESEPTIK O 10/1.7-WQ7** | **ESO-100-175-01** | | **5904031089292** | **2 613 zł** | **3 214 zł** |
| **ESEPTIK O 10/1.7-BIO** | **ESO-100-175-02** | | **5904031089285** | **3 249 zł** | **3 996 zł** |
| **ESEPTIK O 10/1.7-DWV** | **ESO-100-175-03** | | **5904031089278** | **4 197 zł** | **5 162 zł** |
| **ESEPTIK O 10/2.0-WQ7** | **ESO-100-200-04** | | **5907573429304** | **2 732 zł** | **3 360 zł** |
| **ESEPTIK O 10/2.0-BIO** | **ESO-100-200-05** | | **5907573429311** | **3 368 zł** | **4 143 zł** |
| **ESEPTIK O 10/2.0-DWV** | **ESO-100-200-06** | | **5907573429328** | **4 316 zł** | **5 309 zł** |
| **ESEPTIK O 10/2.2-WQ7** | **ESO-100-225-04** | | **5904031089353** | **2 845 zł** | **3 499 zł** |
| **ESEPTIK O 10/2.2-BIO** | **ESO-100-225-05** | | **5904031089346** | **3 481 zł** | **4 282 zł** |
| **ESEPTIK O 10/2.2-DWV** | **ESO-100-225-06** | | **5904031089339** | **4 429 zł** | **5 448 zł** |
| **ESEPTIK O 12/1.6-WQ7** | **ESO-120-160-07** | | **5907573429335** | **3 257 zł** | **4 006 zł** |
| **ESEPTIK O 12/1.6-BIO** | **ESO-120-160-08** | | **5907573429342** | **3 893 zł** | **4 788 zł** |
| **ESEPTIK O 12/1.6-DWV** | **ESO-120-160-09** | | **5907573429359** | **4 841 zł** | **5 954 zł** |
| **ESEPTIK O 12/2.0-WQ7** | **ESO-120-200-10** | | **5907573429366** | **3 790 zł** | **4 662 zł** |
| **ESEPTIK O 12/2.0-BIO** | **ESO-120-200-11** | | **5907573429373** | **4 427 zł** | **5 445 zł** |
| **ESEPTIK O 12/2.0-DWV** | **ESO-120-200-12** | | **5907573429380** | **5 375 zł** | **6 611 zł** |

| *Pompy o wirnikach kanałowych* | | | | | |
|---|---|---|---|---|---|
| **ESEPTIK K 08/2,0 DW** | **ESK-080-200-01** | | **5907573429601** | **4 088 zł** | **5 028 zł** |
| **ESEPTIK K 10/1,5 DW** | **ESK-100-150-01** | | **5904031089261** | **4 056 zł** | **4 989 zł** |
| **ESEPTIK K 10/1.7 DW** | **ESK-100-175-01** | | **5904031089254** | **4 149 zł** | **5 103 zł** |
| **ESEPTIK K 10/2.0 DW** | **ESK-100-200-02** | | **5907573429625** | **4 268 zł** | **5 250 zł** |
| **ESEPTIK K 10/2.2 DW** | **ESK-100-225-02** | | **5904031089247** | **4 381 zł** | **5 389 zł** |
| **ESEPTIK K 12/1.6 DW** | **ESK-120-160-03** | | **5907573429632** | **4 794 zł** | **5 897 zł** |
| **ESEPTIK K 12/2.0 DW** | **ESK-120-200-04** | | **5907573429649** | **5 327 zł** | **6 552 zł** |

| *Pompa z wirnikami rozdrabniającymi* | | | | | |
|---|---|---|---|---|---|
| **ESEPTIK R 08/2,0 FUR** | **ESR-080-200-01** | | **5907573429519** | **2 756 zł** | **3 390 zł** |
| **ESEPTIK R 10/1.5-FUR** | **ESR-100-150-01** | | **5904031089230** | **2 726 zł** | **3 353 zł** |
| **ESEPTIK R 10/1.7-FUR** | **ESR-100-175-01** | | **5904031089223** | **2 819 zł** | **3 467 zł** |
| **ESEPTIK R 10/2.0-FUR** | **ESR-100-200-02** | | **5907573429533** | **2 938 zł** | **3 614 zł** |
| **ESEPTIK R 10/2.2-FUR** | **ESR-100-225-02** | | **5904031089216** | **3 051 zł** | **3 753 zł** |
| **ESEPTIK R 12/1.6-FUR** | **ESR-120-160-03** | | **5907573429540** | **3 463 zł** | **4 259 zł** |
| **ESEPTIK R 12/2.0-FUR** | **ESR-120-200-04** | | **5907573429557** | **3 996 zł** | **4 915 zł** |

| **Wersja standard –** *podłączenie pompy sprzęgiem automatycznym* | | | | | |
|---|---|---|---|---|---|
| ***Pompy o wirnikach otwartych*** | | | | | |
| **ESEPTIK OS 10/1.5-WQ7** | **ESO-100-150-21** | | **5904031089209** | **3 160 zł** | **3 887 zł** |
| **ESEPTIK OS 10/1.5-BIO** | **ESO-100-150-22** | | **5904031089193** | **3 796 zł** | **4 669 zł** |
| **ESEPTIK OS 10/1.5-DWV** | **ESO-100-150-23** | | **5904031089186** | **4 744 zł** | **5 835 zł** |
| **ESEPTIK OS 10/1.7-WQ7** | **ESO-100-175-21** | | **5904031089179** | **3 253 zł** | **4 001 zł** |
| **ESEPTIK OS 10/1.7-BIO** | **ESO-100-175-22** | | **5904031089162** | **3 889 zł** | **4 783 zł** |
| **ESEPTIK OS 10/1.7-DWV** | **ESO-100-175-23** | | **5904031089155** | **4 837 zł** | **5 950 zł** |
| **ESEPTIK OS 10/2.0-WQ7** | **ESO-100-200-24** | | **5907573429427** | **3 372 zł** | **4 148 zł** |
| **ESEPTIK OS 10/2.0-BIO** | **ESO-100-200-25** | | **5907573429434** | **4 008 zł** | **4 930 zł** |
| **ESEPTIK OS 10/2.0-DWV** | **ESO-100-200-26** | | **5907573429441** | **4 956 zł** | **6 096 zł** |
| **ESEPTIK OS 10/2.2-WQ7** | **ESO-100-225-24** | | **5904031089148** | **3 485 zł** | **4 287 zł** |
| **ESEPTIK OS 10/2.2-BIO** | **ESO-100-225-25** | | **5904031089131** | **4 121 zł** | **5 069 zł** |
| **ESEPTIK OS 10/2.2-DWV** | **ESO-100-225-26** | | **5904031089124** | **5 069 zł** | **6 235 zł** |
| **ESEPTIK OS 12/1.6-WQ7** | **ESO-120-160-27** | | **5907573429458** | **3 897 zł** | **4 793 zł** |
| **ESEPTIK OS 12/1.6-BIO** | **ESO-120-160-28** | | **5907573429465** | **4 533 zł** | **5 576 zł** |
| **ESEPTIK OS 12/1.6-DWV** | **ESO-120-160-29** | | **5907573429472** | **5 481 zł** | **6 742 zł** |
| **ESEPTIK OS 12/2.0-WQ7** | **ESO-120-200-30** | | **5907573429489** | **4 430 zł** | **5 449 zł** |
| **ESEPTIK OS 12/2.0-BIO** | **ESO-120-200-31** | | **5907573429496** | **5 067 zł** | **6 232 zł** |
| **ESEPTIK OS 12/2.0-DWV** | **ESO-120-200-32** | | **5907573429502** | **6 015 zł** | **7 398 zł** |

| | | | | | |
|---|---|---|---|---|---|
| ***Pompy o wirnikach kanałowych*** | | | | | |
| **ESEPTIK KS 10/1,5 DW** | **ESK-100-150-21** | | **5904031089117** | **4 696 zł** | **5 776 zł** |
| **ESEPTIK KS 10/1.7 DW** | **ESK-100-175-21** | | **5904031089100** | **4 789 zł** | **5 890 zł** |
| **ESEPTIK KS 10/2.0 DW** | **ESK-100-200-22** | | **5907573429663** | **4 908 zł** | **6 037 zł** |
| **ESEPTIK KS 10/2.2 DW** | **ESK-100-225-22** | | **5904031089094** | **5 021 zł** | **6 176 zł** |
| **ESEPTIK KS 12/1.6 DW** | **ESK-120-160-23** | | **5907573429670** | **5 434 zł** | **6 684 zł** |
| **ESEPTIK KS 12/2.0 DW** | **ESK-120-200-24** | | **5907573429687** | **5 967 zł** | **7 339 zł** |
| ***Pompa z wirnikami rozdrabniającymi*** | | | | | |
| **ESEPTIK RS 10/1.5-FUR** | **ESR-100-150-21** | | **5904031089087** | **3 366 zł** | **4 140 zł** |
| **ESEPTIK RS 10/1.7-FUR** | **ESR-100-175-21** | | **5904031089070** | **3 459 zł** | **4 255 zł** |
| **ESEPTIK RS 10/2.0-FUR** | **ESR-100-200-22** | | **5907573429571** | **3 578 zł** | **4 401 zł** |
| **ESEPTIK RS 10/2.2-FUR** | **ESR-100-225-22** | | **5904031089063** | **3 691 zł** | **4 540 zł** |
| **ESEPTIK RS 12/1.6-FUR** | **ESR-120-160-23** | | **5907573429588** | **4 103 zł** | **5 047 zł** |
| **ESEPTIK RS 12/2.0-FUR** | **ESR-120-200-24** | | **5907573429595** | **4 636 zł** | **5 702 zł** |

| OBUDOWY NADZIEMNE STUDNI GŁĘBINOWYCH ETO-term | | | | | |
|---|---|---|---|---|---|
| ***Bez ogrzewania*** | | | | | |
| **ETO-term 32.06** | **ETO-032-060-01** | | **5907573429694** | **11 120 zł** | **13 678 zł** |
| **ETO-term 40.06** | **ETO-040-060-01** | | **5907573429700** | **11 170 zł** | **13 739 zł** |
| **ETO-term 50.06** | **ETO-050-060-01** | | **5907573429717** | **11 200 zł** | **13 776 zł** |
| **ETO-term 50.10** | **ETO-050-100-01** | | **5907573429724** | **11 250 zł** | **13 838 zł** |
| **ETO-term 50.15** | **ETO-050-150-01** | | **5907573429731** | **11 380 zł** | **13 997 zł** |
| **ETO-term 50.25** | **ETO-050-250-01** | | **5907573429748** | **11 500 zł** | **14 145 zł** |
| **ETO-term 65.25** | **ETO-065-250-01** | | **5907573429755** | **12 300 zł** | **15 129 zł** |
| **ETO-term 65.40** | **ETO-065-400-01** | | **5907573429762** | **12 550 zł** | **15 437 zł** |
| **ETO-term 80.40** | **ETO-080-400-01** | | **5907573429779** | **14 600 zł** | **17 958 zł** |
| **ETO-term 100.60** | **ETO-100-600-01** | | **5907573429786** | **16 300 zł** | **20 049 zł** |
| ***Z ogrzewaniem*** | | | | | |
| **ETO-term 32.06-O** | **ETO-032-060-02** | | **5907573429793** | **12 340 zł** | **15 178 zł** |
| **ETO-term 40.06-O** | **ETO-040-060-02** | | **5907573429809** | **12 390 zł** | **15 240 zł** |
| **ETO-term 50.06-O** | **ETO-050-060-02** | | **5907573429816** | **12 420 zł** | **15 277 zł** |
| **ETO-term 50.10-O** | **ETO-050-100-02** | | **5907573429823** | **12 470 zł** | **15 338 zł** |
| **ETO-term 50.15-O** | **ETO-050-150-02** | | **5907573429830** | **12 600 zł** | **15 498 zł** |
| **ETO-term 50.25-O** | **ETO-050-250-02** | | **5907573429847** | **12 720 zł** | **15 646 zł** |
| **ETO-term 65.25-O** | **ETO-065-250-02** | | **5907573429854** | **13 520 zł** | **16 630 zł** |
| **ETO-term 65.40-O** | **ETO-065-400-02** | | **5907573429861** | **13 770 zł** | **16 937 zł** |
| **ETO-term 80.40-O** | **ETO-080-400-02** | | **5907573429878** | **15 820 zł** | **19 459 zł** |
| **ETO-term 100.60-O** | **ETO-100-600-02** | | **5907573429885** | **17 520 zł** | **21 550 zł** |
| ***Ze stelażem ze stali nierdzewnej*** | | | | | |
| **ETO-term** | **ETO-R10-000-00** | | **5904031089384** | **8 740 zł** | **10 750 zł** |

| | | | | | |
|---|---|---|---|---|---|
| ***Z ogrzewaniem i osprzętem ze stali nierdzewnej*** | | | | | |
| **ETO-term 32.06-O-SN** | **ETO-032-060-02-SN** | | **5907573429892** | **14 150 zł** | **17 405 zł** |
| **ETO-term 40.06-O-SN** | **ETO-040-060-02-SN** | | **5907573429908** | **14 260 zł** | **17 540 zł** |
| **ETO-term 50.06-O-SN** | **ETO-050-060-02-SN** | | **5907573429915** | **14 550 zł** | **17 897 zł** |
| **ETO-term 50.10-O-SN** | **ETO-050-100-02-SN** | | **5907573429922** | **14 600 zł** | **17 958 zł** |
| **ETO-term 50.15-O-SN** | **ETO-050-150-02-SN** | | **5907573429939** | **14 730 zł** | **18 118 zł** |
| **ETO-term 50.25-O-SN** | **ETO-050-250-02-SN** | | **5907573429946** | **14 856 zł** | **18 273 zł** |
| **ETO-term 65.25-O-SN** | **ETO-065-250-02-SN** | | **5907573429953** | **15 410 zł** | **18 954 zł** |
| **ETO-term 65.40-O-SN** | **ETO-065-400-02-SN** | | **5907573429960** | **15 650 zł** | **19 250 zł** |
| **ETO-term 80.40-O-SN** | **ETO-080-400-02-SN** | | **5907573429977** | **16 850 zł** | **20 726 zł** |
| **ETO-term 100.60-O-SN** | **ETO-100-600-02-Sn** | | **5907573429984** | **18 100 zł** | **22 263 zł** |
| **OBUDOWY DOZIEMNE STUDNI GŁĘBINOWYCH ESUB** | | | | | |
| **ESUB 1000 1.3** | **ESU-100-130-01** | | **5907573429991** | **1 240 zł** | **1 525 zł** |
| **ESUB 1000 1.5** | **ESU-100-150-01** | | **5904031089063** | **1 358 zł** | **1 670 zł** |
| **ESUB 1000 1.7** | **ESU-100-175-01** | | **5904031089056** | **1 451 zł** | |
| **ESUB 1000 2.0** | **ESU-100-200-01** | | **5904031089988** | **1 567 zł** | **1 927 zł** |
| **ESUB 1200 1.3** | **ESU-120-130-01** | | **5904031089971** | **1 664 zł** | **2 047 zł** |
| **ESUB 1200 1.6** | **ESU-120-160-01** | | **5904031089964** | **2 082 zł** | **2 561 zł** |
| **ESUB 1200 2.0** | **ESU-120-200-01** | | **5904031089957** | **2 606 zł** | **3 205 zł** |
| **Wyposażenie do studni z pompami 3" i 4" /opcja/:** | | | | | |
| *** sprzęg ESO 1 1/4"** | **ESU-000-000-01** | | | **280 zł** | **344 zł** |
| ***Uwaga - w opcji z wykonanym otworem na rurę studzienną podajemy fi tej rury.*** | | | | | |

| OBUDOWY DOZIEMNE Z POMPAMI SAMOSSĄCYMI EPRIME | | | | | |
|---|---|---|---|---|---|
| **EPRIME 1000.1.3** | **EPR-100-130-01** | | **5904031089049** | **1 240 zł** | **1 525 zł** |
| **EPRIME 1000.1.5** | **EPR-100-150-01** | | **5904031089032** | **1 358 zł** | **1 670 zł** |
| **EPRIME 1000.1.7** | **EPR-100-175-01** | | **5904031089025** | **1 451 zł** | **1 785 zł** |
| **EPRIME 1200.1.6** | **EPR-120-160-01** | | **5904031089933** | **2 082 zł** | **2 561 zł** |
| ***Uwaga: na życzenie dostępne są wysokości 2.0 i 2,25 m*** | | | | | |
| **Wyposażenie /opcja/:** | | | | | |
| *** zestaw hydroforowy** | | | | **wg wyceny** | |
| ***Uwaga - w opcji z wykonanym otworem na rurę studzienną podajemy fi tej rury.*** | | | | | |
| **DOZIEMNE ZESTAWY PRZYŁĄCZENIOWE 3" i 4" POMP GŁĘBINOWYCH** | | | | | |
| **Sprzęg ESO 1 1/4"** | **ESS-114-000-01** | | **5904031089926** | **280 zł** | **344 zł** |
| **Pokrywa EMO 110-140** | **EMO-110-000-01** | | **5904031089919** | **220 zł** | **271 zł** |

| SEPARATORY TŁUSZCZU | | | | | |
|---|---|---|---|---|---|
| EKOTANK T/O100-1.0-01 | EKT-100-100-01 | | 5904031089902 | 1 655 zł | 2 036 zł |
| EKOTANK T/O100-1.0-02 | EKT-100-100-02 | | 5904031089896 | 1 887 zł | 2 321 zł |
| EKOTANK T/O200-1.0-01 | EKT-200-100-01 | | 5904031089889 | 1 803 zł | 2 218 zł |
| EKOTANK T/O200-1.0-02 | EKT-200-100-02 | | 5904031089872 | 1 961 zł | 2 412 zł |
| EKOTANK T/O200-1.2-03 | EKT-200-120-03 | | 5904031089865 | 2 628 zł | 3 232 zł |
| EKOTANK T/O100-1.2-04 | EKT-100-120-04 | | 5904031089858 | 3 234 zł | 3 978 zł |
| EKOTANK T-1.2-03 | EKT-000-120-03 | | 5904031089841 | 2 601 zł | 3 199 zł |
| EKOTANK T-1.2-04 | EKT-000-120-04 | | 5904031089834 | 3 478 zł | 4 278 zł |
| EKOTANK T-1.2-05 | EKT-000-120-05 | | 5904031089827 | 3 770 zł | 4 637 zł |
| EKOTANK T-1.2-05.5 | EKT-000-120-5.5 | | 5904031089438 | 3 814 zł | 4 691 zł |
| EKOTANK T-1.3-06 | EKT-000-130-06 | 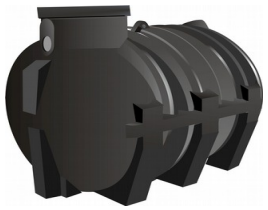 | 5904031089810 | 2 918 zł | 3 589 zł |
| EKOTANK T-1.3-07 | EKT-000-130-07 | | 5904031089803 | 3 018 zł | 3 712 zł |
| EKOTANK T-1.3-08 | EKT-000-130-08 | | 5904031089797 | 3 140 zł | 3 862 zł |
| EKOTANK T-1.4-09 | EKT-000-140-09 | | 5904031089780 | 3 342 zł | 4 111 zł |
| EKOTANK T-1.4-10 | EKT-000-140-10 | | 5904031089773 | 3 565 zł | 4 385 zł |
| **Osprzęt separatorów tłuszczu /opcja/:** | | | | | |
| Instalacja do opróżniania zbiornika zbiornika | EKT-IDZ-01 | | | | |
| Czujnik wysokościowy warstwy tłuszczu | EKT-CWW-02 | | | | |
| Sygnalizator alarmowy | EKT-SA-03 | | | | |
| Pompka ręczna do poboru próbek | EKT-PRP-04 | | | | |
| Układ automatycznego zamknięcia odpływu | EKT-UAZ-05 | | | | |
| Wentylacja | EKT-W-06 | | | | |
| Nadstawka | EKT-N-07 | | | | |

| SEPARATORY SKROBI | | | | | |
|---|---|---|---|---|---|
| EKOTANK S/O150-1.0-01 | EKS-150-100-01 | 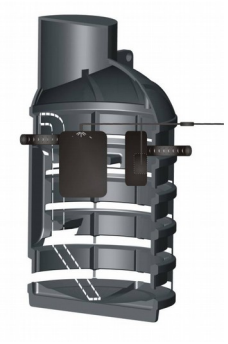 | 5904031089766 | 1 753 zł | 2 156 zł |
| EKOTANK S/O300-1.0-02 | EKS-300-100-02 | | 5904031089759 | 1 844 zł | 2 268 zł |
| EKOTANK S/O450-1.0-03 | EKS-450-100-03 | | 5904031089742 | 2 174 zł | 2 674 zł |
| EKOTANK S/O600-1.2-04 | EKS-600-120-04 | | 5904031089735 | 3 478 zł | 4 278 zł |
| EKOTANK S/O906-1.3-05 | EKS-090-130-05 | | 5904031089728 | 3 024 zł | 3 720 zł |
| EKOTANK S/O726-1.3-06 | EKS-070-130-06 | | 5904031089711 | 3 108 zł | 3 823 zł |
| EKOTANK S/O546-1.3-07 | EKS-050-130-07 | | 5904031089704 | 3 161 zł | 3 888 zł |
| EKOTANK S/O1376-1.4-08 | EKS-140-140-08 | | 5904031089698 | 3 193 zł | 3 927 zł |
| EKOTANK S/O1190-1.4-09 | EKS-120-140-09 | | 5904031089681 | 3 274 zł | 4 027 zł |
| EKOTANK S/O1016-1.4-10 | EKS-100-140-10 | | 5904031089674 | 3 294 zł | 4 052 zł |
| **Osprzęt separatorów skrobi /opcja/:** | | | | | |
| Instalacja do opróżniania zbiornika | EKS-IDZ-01 | | | | |
| Czujnik wysokościowy warstwy skrobi | EKS-CWW-02 | | | | |
| Sygnalizator alarmowy | EKS-SA-03 | | | | |
| Pompka ręczna do poboru próbek | EKS-PRP-04 | | | | |
| Wentylacja | EKS-W-06 | | | | |
| Nadstawka | EKS-N-07 | | | | |

| PRZYDOMOWE OCZYSZCZALNIE ŚCIEKÓW | | | | | |
|---|---|---|---|---|---|
| **ESPURA H 2000R30** | **ESH-200-030-01** | | **5904031089667** | **2 493 zł** | **3 066 zł** |
| **ESPURA H 2000R48** | **ESH-200-048-02** | | **5904031089650** | **2 678 zł** | **3 294 zł** |
| **ESPURA H 3000R48** | **ESH-300-048-02** | | **5904031089643** | **3 193 zł** | **3 927 zł** |
| **ESPURA H 3000R60** | **ESH-300-060-03** | | **5904031089636** | **3 399 zł** | **4 181 zł** |
| **ESPURA H 2000T4** | **ESH-200-004-01** | | **5904031089629** | **3 502 zł** | **4 307 zł** |
| **ESPURA H 2000T6** | **ESH-200-006-02** | | **5904031089612** | **4 017 zł** | **4 941 zł** |
| **ESPURA H 3000T6** | **ESH-300-006-03** | | **5904031089605** | **4 326 zł** | **5 321 zł** |
| **ESPURA H 3000T8** | **ESH-300-008-04** | | **5904031089599** | **4 841 zł** | **5 954 zł** |
| ***Opcja:*** | | | | | |
| **Wbudowana rura ssawna** | **EOS-000-090-01** | | | **520 zł** | **640 zł** |
| **OCZYSZCZALNIE DOMKÓW LETNISKOWYCH** | | | | | |
| **ESPURA V 1000R30** | **ESV-100-030-01** | 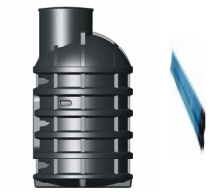 | **5904031089582** | **1 751 zł** | **2 154 zł** |
| **ESPURA V 1000T6** | **ESV-100-002-01** | 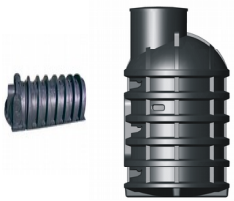 | **5904031089575** | **2 175 zł** | **2 675 zł** |
| **Opcja:** | | | | | |
| **Wbudowana rura ssawna** | **ESPH-RSO-01** | | | **520 zł** | **640 zł** |

| ZBIORNIKI BEZODPŁYWOWE (SZAMBA) | | | | | |
|---|---|---|---|---|---|
| ESORDIA 2000H | ESO-200-000-01 | | 5904031089483 | 1 658 zł | 2 039 zł |
| ESORDIA 3000H | ESO-300-000-02 | | 5904031089476 | 1 875 zł | 2 306 zł |
| Opcja: | | | | | |
| Wbudowana rura ssawna | ESPH-RSO-01 | | | 520 zł | 640 zł |
| **ZBIORNIKI NA WODĘ DESZCZOWĄ** | | | | | |
| **ZBIORNIK PIONOWY** | | | | | |
| Wersja bez wyposażenia | | | | | |
| EORAIN V-1.0/1510 | ERV-100-120-01 | | 5904031089568 | 1 557 zł | 1 915 zł |
| EORAIN V-1.0/1730 | ERV-100-173-01 | | 5904031089018 | 1 670 zł | 2 054 zł |
| EORAIN V-1.2/860 | ERV-120-086-02 | | 5904031089551 | 1 654 zł | 2 034 zł |
| EORAIN V-1.2/1195 | ERV-120-110-03 | | 5904031089544 | 2 072 zł | 2 549 zł |
| EORAIN V-1.2/1790 | ERV-120-170-04 | | 5904031089537 | 2 595 zł | 3 192 zł |
| Wersja z wyposażeniem | | | | | |
| EORAIN V-1.0/1510 | ERV-100-120-05 | | 5904031089520 | 2 107 zł | 2 592 zł |
| EORAIN V-1.0/1730 | ERV-100-173-05 | | 5904031089001 | 2 220 zł | 2 731 zł |
| EORAIN V-1.2/860 | ERV-120-086-06 | | 5904031089513 | 2 204 zł | 2 711 zł |
| EORAIN V-1.2/1195 | ERV-120-110-07 | | 5904031089506 | 2 622 zł | 3 225 zł |
| EORAIN V-1.2/1790 | ERV-120-170-08 | | 5904031089490 | 3 145 zł | 3 868 zł |

| ZBIORNIK POZIOMY | | | | | |
|---|---|---|---|---|---|
| **Wersja bez wyposażenia** | | | | | |
| **EORAIN H-1.3/2000** | **ERH-130-200-01** | | **5904031089421** | **1 658 zł** | **2 039 zł** |
| **EORAIN H-1.4/3000** | **ERH-140-300-02** | | **5904031089414** | **1 875 zł** | **2 306 zł** |
| **Wersja z wyposażeniem** | | | | | |
| **EORAIN H-1.3/2000** | **ERH-130-200-03** | | **5904031089407** | **2 173 zł** | **2 673 zł** |
| **EORAIN H-1.4/3000** | **ERH-140-300-04** | | **5904031089391** | **2 390 zł** | **2 940 zł** |
| **Wyposażenie dodatkowe:** | | | | | |
| **Rura ssawna** | **EOS-000-090-01** | | | **415 zł** | **510 zł** |
| **Układ tłoczny z pompą** | **EOE-000-010-01** | | **na zapytanie** | | |